



Sede Via di Ripetta 218

Il Palazzo Camerale in via Ripetta 218, fu realizzato nel 1845 come l'Istituto delle Belle Arti, su progetto dell'architetto Pietro Camporese il Giovane (Roma, 1792-1873).

Già sede dell'Accademia di San Luca, l'edificio ospitò fin dal 1923 il Regio Liceo Artistico, unito alle Accademie di Belle Arte sotto una presidenza unica.

Nel 1974, il Liceo fu reso didatticamente ed amministrativamente autonomo.

L'edificio, ora di proprietà della Città Metropolitana Roma, è sottoposto a vincolo architettonico.

Via di Ripetta 218, 00186 Roma
Tel. 06.121123460 fax 06. 3213796

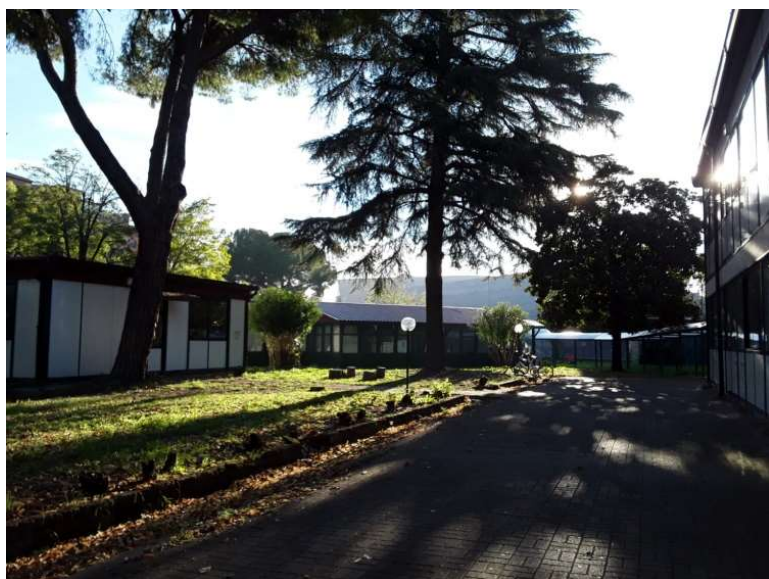

Sede Viale Pinturicchio 71

Il plesso viale Pinturicchio, realizzato a partire dal 1962 con la costruzione del primo padiglione, fu originariamente utilizzato come scuola elementare e dell'infanzia (Guido Alessi).

Successivi interventi di recupero e di messa in sicurezza, hanno prodotto l'articolazione attuale della sede in ben 7 padiglioni inseriti in uno spazio verde.

La recente dismissione del servizio di custode e giardiniere ha determinato la crescita spontanea delle essenze arboree ed arbustive del giardino.

www.liceoripetta.it
rmsl07000l@istruzione .it
codice meccanografico RMSL07000L

LICEO ARTISTICO STATALE RIPETTA

BIENNIO	I-II	TRIENNIO	III-IV	V
Lingua e letteratura italiana	4	Lingua e letteratura italiana	4	4
Lingua e cultura straniera	3	Lingua e cultura straniera	3	3
Storia e geografia	3	Storia	2	2
Matematica	3	Filosofia	2	2
Scienze naturali	2	Matematica	2	2
Storia dell'arte	3	Fisica	2	2
Disc. Pittoriche	4	Scienze naturali / Chimica	2	/
Disc. Geometriche	3	Storia dell'arte	3	3
Disc. Plastiche	3	Discipline progettuali (indirizzo)	6	6
Laboratorio Artistico	3	Laboratorio (indirizzo)	6	8
Scienze motorie	2	Scienze motorie	2	2
Religione	1	Religione	1	1
ORE SETTIMANALI TOTALI	34	ORE SETTIMANALI TOTALI	35	35

Orario curricolare e materie

1° Biennio (1° e 2° anno) = **1122 ore annuali**
corrispondenti a **34 ore settimanali** divise in

18 ore curricolo di base

(italiano, geostoria, inglese, matematica, scienze, scienze motorie, religione)

16 ore curricolo di indirizzo

(laboratorio artistico, disc. Pittoriche, disc. Plastiche, disc. Geometriche, storia dell'arte)

2° Biennio (3° e 4° anno) e **5° anno** = **1155 ore annuali**

corrispondenti a **35 ore settimanali** divise in

18 ore curricolo di base

(italiano, storia, inglese, matematica, fisica, filosofia, scienze motorie, religione)

17 ore curricolo di indirizzo

(Discipline progettuali indir., Laboratorio indir., Scienze o chimica, storia dell'arte)



Indirizzi Triennio

Architettura ed Ambiente
(Pinturicchio e Ripetta)

Arti Figurative 1
Arte del Plastico Pittorico
Arte del Grafico Pittorico
Arte della Scultura
(Pinturicchio e Ripetta)

Design
(Pinturicchio)
Grafica
(Pinturicchio e Ripetta)

Scenografia
(Ripetta)

Strutture scolastiche :

*Aule speciali
Laboratori di indirizzo
Laboratori linguistici
Aule LIM
Biblioteche
Giardino*



Strutture scolastiche post Covid-19:
*nuovi layout
nelle aule e nei laboratori
con distanziamento di sicurezza*

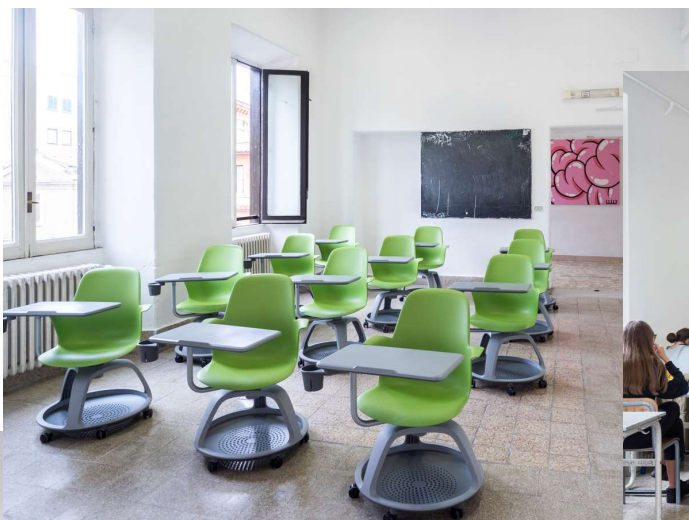



Strutture scolastiche post Covid-19:
*nuovi layout
nelle aule e nei laboratori
con distanziamento di sicurezza*

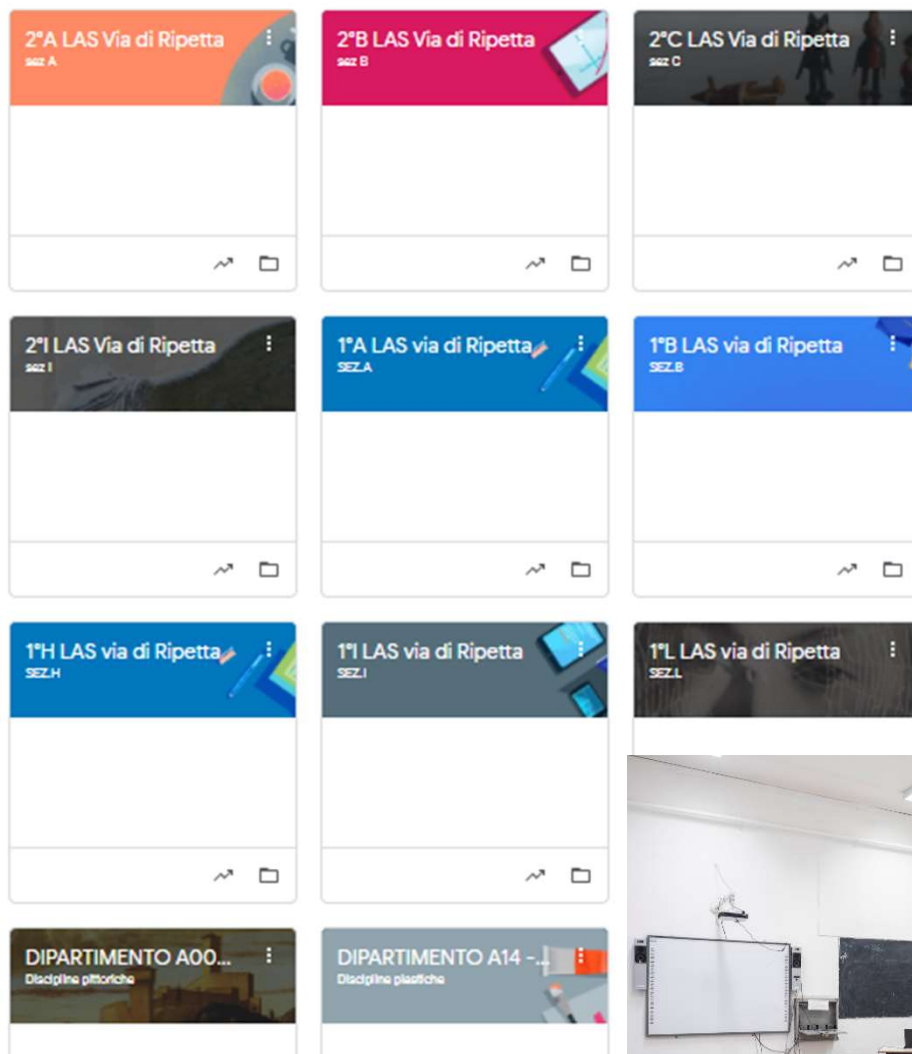

La struttura scolastica digitale: *Gsuite for Education*

Ambienti virtuali per
Dipartimenti,
Sportelli didattici,
Ricevimenti, ecc

Una **Classroom** per ogni classe
account **@liceoripetta.it**
per docenti e studenti
Link diretto alla **videolezione**

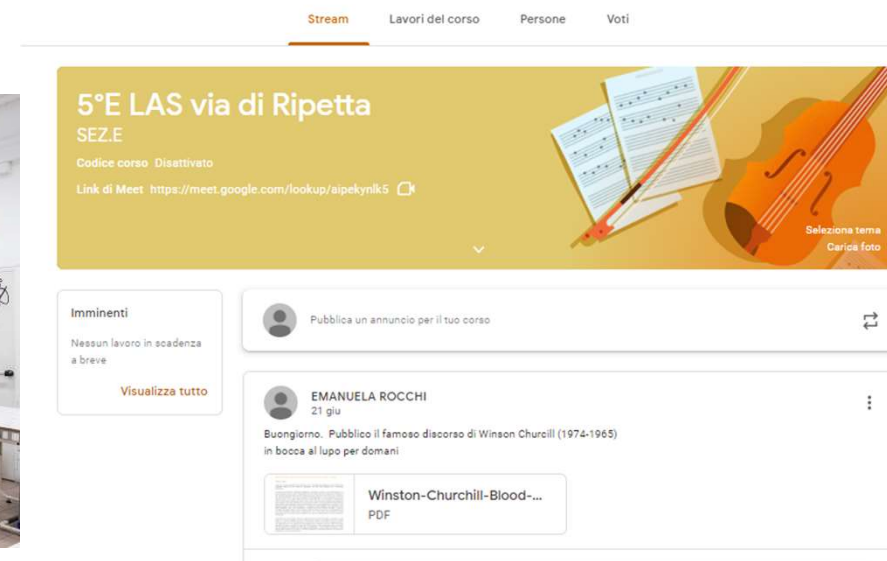

ORARIO SCOLASTICO - AS 2019/20 (pre-emergenza)

Delibera del Consiglio di Istituto del 17 Dicembre 2018:

5 giorni settimanali (da lunedì a venerdì) **

Orario giornaliero (8:00/14:30)

1° - 8:00/9:00 (ora intera)

2° - 9:00/10:00 (intera)

3° - 10:00/11:00 (intera con intervallo)

4° - 11:00/11:50 (ora ridotta da recuperare)

5° - 11:50/12:50 (intera con intervallo)

6° - 12:50/13:40 (ora ridotta pendolarismo)

7° - 13:40/14:30 (ora ridotta pendolarismo)*

* Uscita ore 13:40 il giovedì per il biennio

**** Recupero ore ridotte**

2 giorni anticipato sull'inizio > da 3 ore as. 2019/20

4 rientri di sabato con orario di 6 ore

sabato 11 Dicembre 2021 > Scuola aperta / Premiazioni eccellenze

sabato 15 Gennaio 2022 > Scuola aperta / attività didattica

sabato 27 marzo 2022 > Visite di istruzione / attività didattica

- sabato 7 Maggio 2022 > Visite di istruzione / simulazione esame di stato

ORARIO SCOLASTICO - AS 2021/22

Secondo le prescrizioni prefettizie:

Orario fino al termine dell'EMERGENZA

Lezione 5 giorni settimanali (da lunedì a venerdì)

2 ingressi (8:00/9:40) e 2 uscite (14:00/15:30)

Ore di lezione ridotta a 50'

Orario giornaliero

Turno A (8:00/14:00)

1° - 8:00/8:50

2° - 8:50/9:40

3° - 9:40/10:35

4° - 10:35/11:30

5° - 11:30/12:20

6° - 12:20/13:10

7° - 13:10/14:00

Turno B (9:40/15:30)

1° - 09:40/10:35

2° - 10:35/11:30

3° - 11:30/12:20

4° - 12:20/13:10

5° - 13:10/14:00

6° - 14:00/14:45

7° - 14:45/15:30

Criteria e precedenze nell'accoglimento delle domande

Open Day
Iscrizioni 2022/23



Iscrizioni AS 2022/23

a) Bacino di utenza delle sedi

Sede via di Ripetta – Municipio I + (in subordine) IV, V, VI, VII, VIII, IX, X, XI, XII, XIII, XIV (**no cap 135**), zone est, sud e ovest esterne al comune di Roma

Sede viale Pinturicchio – Municipio II + (in subordine) III + XV + XIV (solo cap 135) zona nord esterna al comune di Roma.

b) Numero massimo di iscrizioni ricevibili:

Il numero di iscrizioni alla classe prima per l'as 2021/22 è fissato a **210 unità**, massimo di 25 alunni (sede Ripetta) e 22 alunni (sede Pinturicchio)

L'assegnazione degli iscritti alle sedi sarà resa nota alle famiglie tramite pubblicazione all'Albo Pretorio (cartaceo) della sede via di Ripetta, affissione che sarà annunciata tramite avviso circolare sul sito web www.liceoripetta.it. Non sarà effettuata alcuna comunicazione personale. Le richieste di variazione di assegnazione alle sedi potranno essere considerate solo in presenza di disponibilità di posto.

c) Criteri e precedenze nell'accoglimento delle domande:

Le domande saranno accolte nel seguente ordine:

1. Studenti residenti nei rispettivi bacini di utenza municipali: I municipio* (sede Ripetta) e II municipio* (sede Pinturicchio) alla data del 31.12.2021.
2. Sorelle o fratelli di studenti già frequentanti.
3. Studenti residenti esternamente al bacino di utenza municipale.

La residenza anagrafica nel I o nel II Municipio dovrà essere dichiarata con autocertificazione firmata, tramite modello fornito dalla segreteria del Liceo, da inviare alla scuola tramite mail conferma.iscrizione@liceoripetta.it contestualmente alla domanda di iscrizione online. In caso di genitori separati o divorziati, sarà considerata la residenza del genitore collocatario. La scuola si riserva di eseguire eventuali controlli a campione. In assenza della predetta autodichiarazione, la priorità non sarà attribuita e l'iscrizione sarà considerata afferente al punto 4.

Precedenze in caso di esuberi – Valutazione di merito

In caso di esubero di richieste ad ogni alunno sarà assegnato un punteggio secondo il seguente criterio:

MEDIA ARITMETICA dei VOTI FINALI di
Arte e immagine e
Tecnologia
della classe SECONDA Media**

Media = 10 punti 6

Media = 9 punti 5

Media = 8 punti 4

sorteggio

da applicare se i criteri precedenti abbiano prodotto ancora situazioni di ex aequo tra le richieste di iscrizione.

L'ordine di sorteggio determinerà una graduatoria dalla quale attingere, entro la fine del mese di Settembre, in caso di disponibilità di posti.

Riserva di posti per eccellenze

mese di luglio

Per ogni classe prima sarà riservato un posto agli studenti che abbiano conseguito una valutazione di almeno **10 e lode** alla licenza media, che abbiano fatto domanda di iscrizione non accolta o che richiedano il trasferimento di iscrizione al Liceo Via di Ripetta.

****Dovrà essere presentata la documentazione attestante la valutazione conseguita nel secondo anno della scuola secondaria di I grado, inviandola CONTESTUALMENTE all'ISCRIZIONE online a conferma.iscrizione@liceoripetta.it
In assenza della predetta documentazione, non sarà attribuito alcun punteggio.**

LAS Via di Ripetta Progetti as 2020/21

Open Day
Iscrizioni 2022/23

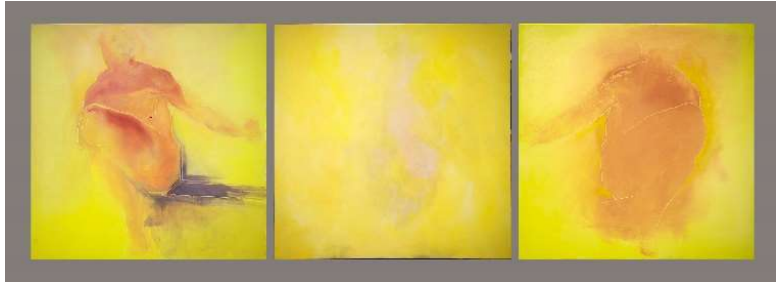

Costi-tuendo
Lezioni di
costituzione
2020-2021

PCTO
classi 3D e 4E
marzo/maggio 2021

III Biennale dei licei artistici italiani "Sulle orme di Leonardo: l'arte come ricerca"



Lo corpo nastro è sottoposto al cielo, e lo cielo è sottoposto allo spirito. Leonardo Da Vinci



III Biennale
Licei Artistici
2020/2021

Premio
S. Bernardino

Roma-Mosca Riflessi
2020 -2021



INAUGURAZIONE
PROGETTO PCTO 3D/4E



SABATO 26 GIUGNO ORE 17.30

SCUOLA DELL'INFANZIA DELL'IC FRASCATI I
VIA PALMIRO Togliatti COCCIANO

Ottobre 2019 Inseidamento del Comitato accoglienza e sostenibilità

con la rappresentatività
di tutte le componenti

Adesione alla
Rete Scuole GREEN - Roma

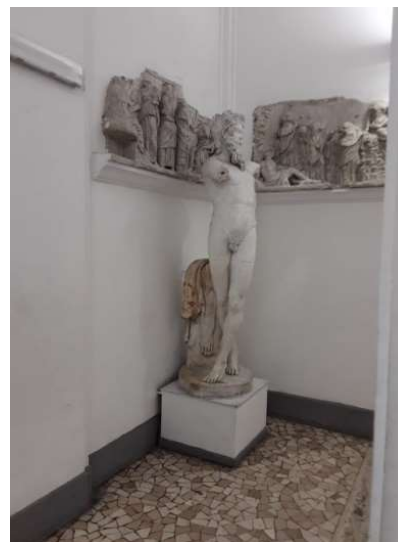

Sostenibilità

*Sostenere la
partecipazione attiva di
tutti i componenti della
comunità scolastica
all'individuazione di
azioni, momenti e
pratiche quotidiane,
volti a concretizzare una
cittadinanza attiva e a
sostenere lo sviluppo
sostenibile e la lotta ai
cambiamenti climatici.*

**Pulizia e cura del
proprio ambiente
scolastico, attraverso la
partecipazione attiva al
decoro degli spazi
didattici.**

Open Day
Iscrizioni 2022/23



RIPETTA
ore 11.30 -13.30 ON-LINE *

GRAFICA
ARCHITETTURA
DESIGN
FIGURATIVO
SCENOGRAFIA

Open Day
sabato 11 dicembre 2021

ore 9.00 -11.00 ON-LINE *

PINTURICCHIO

* per prenotarsi consultare il sito della scuola *

liceo
artistico
statale
VIA DI RIPETTA
via di ripetta 218, Roma
tel. 06/121123460

sede
succursale
VIALE PINTURICCHIO
viale pinturicchio 71, Roma
tel. 06/69416762

LICEO ARTISTICO STATALE Via di Ripetta

Via di Ripetta 218, 00186 Roma
Tel. 06.121123460 fax 06. 3213796

www.liceoripetta.it

[rmsl07000l@istruzione .it](mailto:rmsl07000l@istruzione.it)

codice meccanografico **RMSL07000L**

Grazie per l'attenzione!